



EXTRAS DE CARTE FUNCİARĂ PENTRU INFORMARE

Carte Funciară Nr. 36044 Ciuchici

Imobil aflat sub incidenta art. 3 alin. (1) din Legea nr. 17/2014

A. Partea I. Descrierea imobilului

TEREN Extravilan

Adresa: Jud. Caraș-Severin

Nr. Crt	Nr. cadastral topografic	Suprafața* (mp)	Observații / Referințe
A1	36044	11.705	Teren neimprejmuit; Teren extravilan neimprejmuit; LOT 1

B. Partea II. Proprietari și acte

Înscrieri privitoare la dreptul de proprietate și alte drepturi reale		Referințe
15480 / 13/12/2021		
Act Notarial nr. 2636, din 25/11/2021 emis de Simescu Gheorghe;		
B1	Se infiinteaza cartea funciara 36044 a imobilului cu numarul cadastral 36044 / UAT Ciuchici, rezultat din dezmembrarea imobilului cu numarul cadastral 30743 inscris in cartea funciara 30743;	A1
Act Notarial nr. 2192, din 07/08/2019 emis de Faur Oana Maria;		
B3	Intabulare, drept de PROPRIETATE cumparare, dobandit prin Conventie, cota actuala 1/1 1) SC ORAVITA FARM LAND SRL , CIF:35947393 <i>OBSERVATII: pozitie transcrisa din CF 30743/Ciuchici, inscrisa prin incheierea nr. 20058 din 20/08/2019;</i>	A1

C. Partea III. SARCINI

Înscrieri privind dezmembrămintele dreptului de proprietate, drepturi reale de garanție și sarcini		Referințe
15480 / 13/12/2021		
Act Notarial nr. 2645, din 25/11/2021 emis de Simescu Gheorghe; Act Notarial nr. 17, din 26/01/2022 emis de Simescu Gheorghe;		
C3	Intabulare, drept de SERVITUTE, de trecere subterana, de suprafata si aeriana pentru instalarea/desfiintarea de retele electrice sau alte echipamente aferente capacitatii energetice si pentru acces la locul de amplasare a acestora asupra parcelei cu nr. cadastral din aceasta fila , ca fond aservit, pentru parcela cu nr. cadastral 36045 din CFE 36045 UAT Ciuchici ca fond dominant	A1

Anexa Nr. 1 La Partea I

Teren

Nr cadastral	Suprafața (mp)*	Observații / Referințe
36044	11.705	Teren extravilan neimprejmuit; LOT 1

* Suprafața este determinată în planul de proiecție Stereo 70.

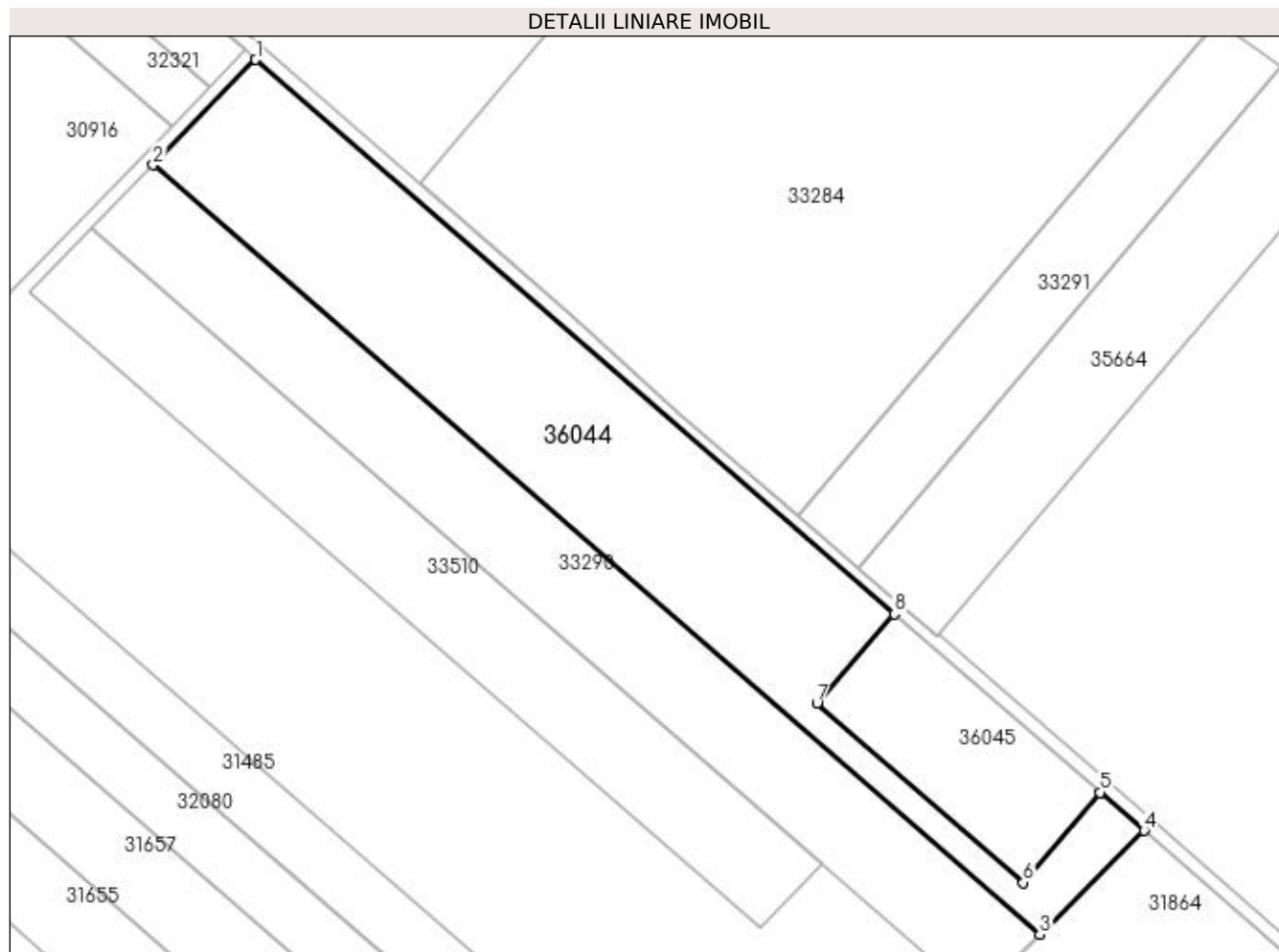

Date referitoare la teren

Nr Crt	Categorie folosință	Intra vilan	Suprafața (mp)	Tarla	Parcelă	Nr. topo	Observații / Referințe
1	arabil	NU	11.705	80	252/42	-	Teren extravilan neimprejmuit; LOT 1

Lungime Segmente

1) Valorile lungimilor segmentelor sunt obținute din proiecție în plan.

Punct început	Punct sfârșit	Lungime segment (** (m)
1	2	42.476
2	3	339.221
3	4	42.524
4	5	16.929
5	6	34.195
6	7	79.001

Punct început	Punct sfârșit	Lungime segment (** (m)
7	8	34.193
8	1	244.402

** Lungimile segmentelor sunt determinate în planul de proiecție Stereo 70 și sunt rotunjite la 1 milimetru.

*** Distanța dintre puncte este formată din segmente cumulate ce sunt mai mici decât valoarea 1 milimetru.

Extrasul de carte funciară generat prin sistemul informatic integrat al ANCPI conține informațiile din cartea funciară active la data generării. Acesta este valabil în condițiile prevăzute de art. 7 din Legea nr. 455/2001, coroborat cu art. 3 din O.U.G. nr. 41/2016, exclusiv în mediul electronic, pentru activități și procese administrative prevăzute de legislația în vigoare. Valabilitatea poate fi extinsă și în forma fizică a documentului, fără semnătură olografă, cu acceptul expres sau procedural al instituției publice ori entității care a solicitat prezentarea acestui extras.

Verificarea corectitudinii și realității informațiilor conținute de document se poate face la adresa www.ancpi.ro/verificare, folosind codul de verificare online disponibil în antet. Codul de verificare este valabil 30 de zile calendaristice de la momentul generării documentului.

Data și ora generării,

14/02/2023, 10:05